

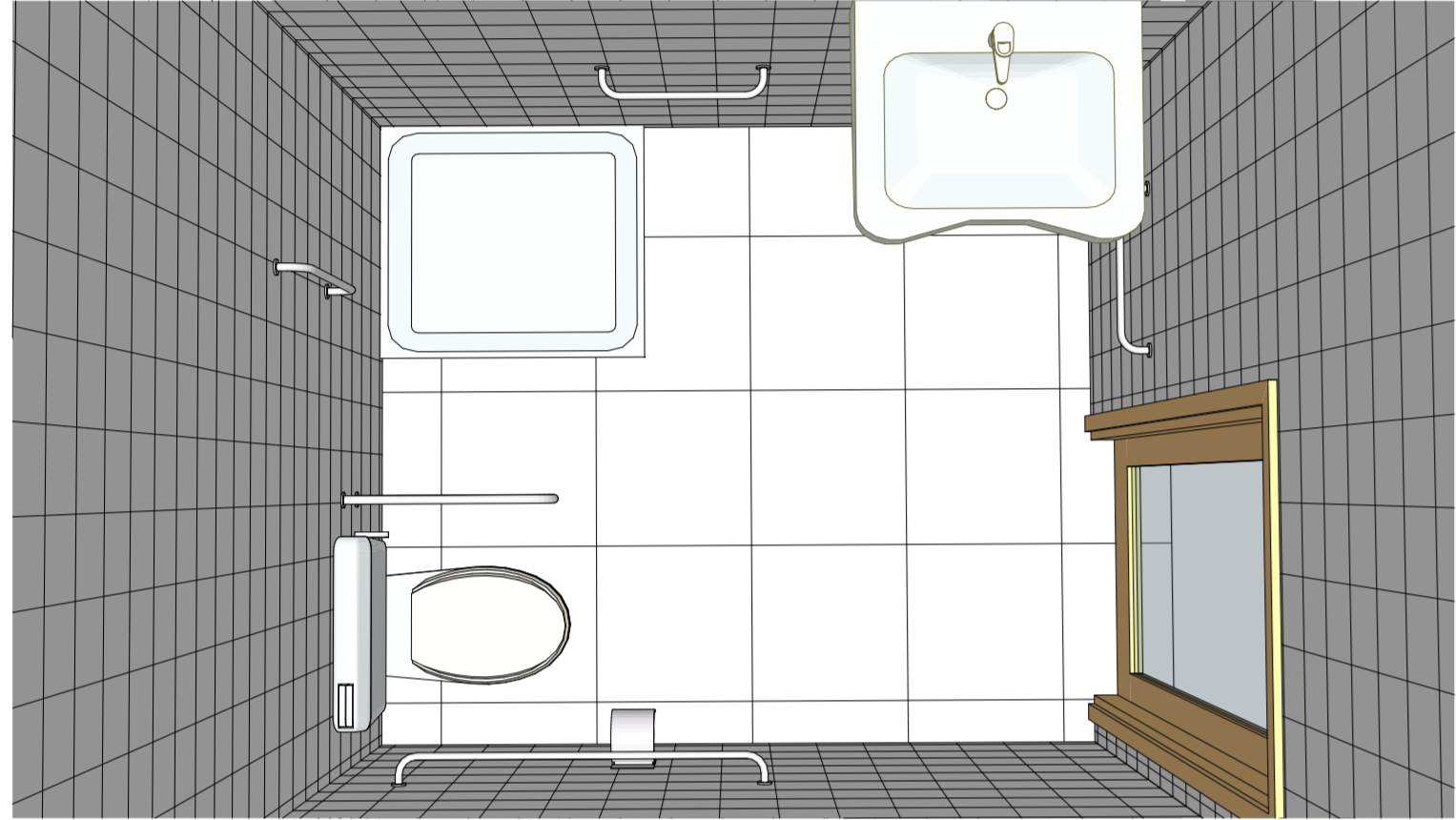

PIANTA PIANO PRIMO  
Scala 1:100



- Art. 29 - specchio orientabile
- Art. 30 - sostegno orizzontale (125 cm)
- Art. 31 - sostegno ribaltabile (70x21 cm)
- Art. 32 - portarotolo da applicare
- Art. 33 - portascopino
- Art. 36 - distributore di carta asciugamani
- Art. 37 - distributore ABS di sapone liquido
- Art. 38 - portarotolo a muro
- Art. 39 - gancio appendibili
- Art. 81 - sedia doccia polifunzionale



PIANTA PIANO SECONDO  
Scala 1:100

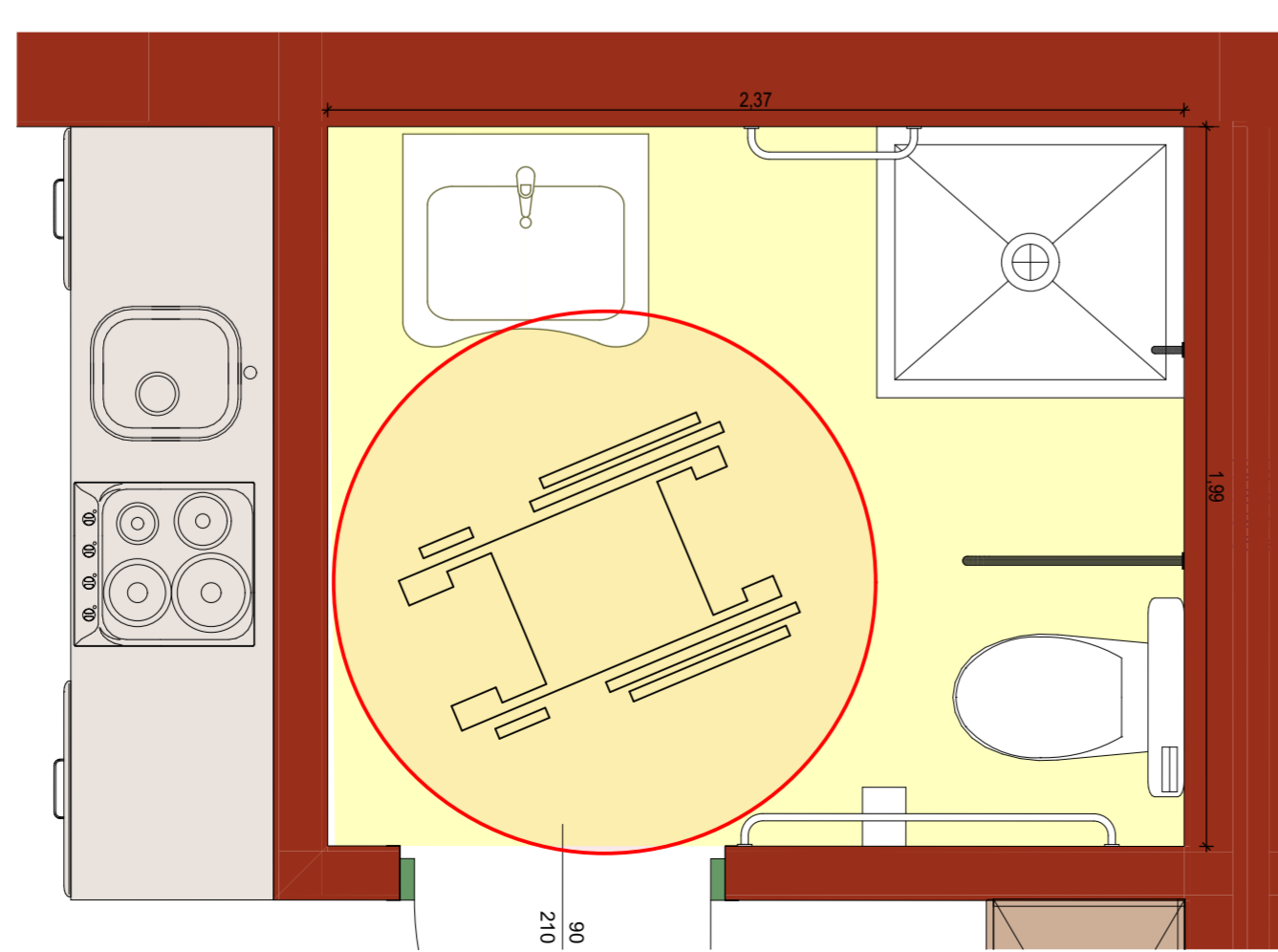

PIANTA PIANO SECONDO BAGNO APPARTAMENTI  
Scala 1:20

REGIONE FRIULI VENEZIA GIULIA PROVINCIA DI UDINE



COMUNE DI TAVAGNACCO

PROGETTO PER LA REALIZZAZIONE DI RESIDENZA E CENTRO DIURNO ALTERNATIVI ALLE STRUTTURE PROTETTE SIA PER ANZIANI NON AUTOSUFFICIENTI CHE PER QUELLI AFFETTI DAL MORBO DI ALZHEIMER

TITOLO ELABORATO: PROGETTO DI FATTIBILITA' - PROGETTO - DEFINITIVO - ESECUTIVO

BAGNI DISABILI: RESIDENZA E CENTRO DIURNO  
2° Lotto

RESPONSABILE DEL PROCEDIMENTO	ARCH. FRANCESCO MARCIANO
PROGETTISTI	ING. GIORGIO SERAFINI VICOLO S. M. IN CONDO PADOVA GEOM. IVO FACHIN VIA CICOGNA 33 - 33100 UDINE
IL DIRETTORE DEI LAVORI	GEOM. IVO FACHIN VIA CICOGNA 33 - 33100 UDINE
COORDINATORE DELLA SICUREZZA IN FASE PROGETTUALE	GEOM. IVO FACHIN VIA CICOGNA 33 - 33100 UDINE

IL DIRETTORE DEI LAVORI	L'ASSISTENTE	L'IMPRESA
-------------------------	--------------	-----------

OGGETTO:  
PIANTE PIANO PRIMO E SECONDO

scala :	1 : 100 1:20	cod. file :		data emissione :	Maggio 2017
---------	--------------	-------------	--	------------------	-------------

REV.	DATA	DESCRIZIONE	TAVOLA:
1	3 Aprile 2018		